



N°2 – Février 2019

Bourse

Bourse aux loisirs créatifs - Lycée Anne-Marie Javouhey à Chamblanc

Samedi 9 février - de 9h à 17h30

Puces des couturières et loisirs créatifs.
Buvette et petite restauration sur place.

Contact : Delphine Gros
03.80.20.38.90

puces.creatives.lyceechamblanc@gmail.com



Entrée gratuite

Concert

Cabaret Jazz Manouche - Salle des fêtes de Seurre

Dimanche 10 février - 15h (ouverture au public à 14h45)

Organisé par les Accordéonistes Seurois.
Première partie : Accordéonistes Seurois
Seconde partie : Quartet Swing Folie
Buvette et pâtisserie à l'entracte.



Entrée libre



Théâtre

Croq la pomme - Salle des fêtes de Franxault

Samedi 16 février à 20h30

Dimanche 17 février à 16h30

Présenté par le Théâtre « Les Z'im...prévisibles »

De : Virginie VAN ACKER

Synopsis : Etre ou avoir l'air ? Dans cet appartement tout à l'air à l'image de Paul, jeune homme célibataire et très pieux, ayant des principes et des convictions à faire jalouser plus d'un ecclésiastique. Pourtant, l'arrivée impromptue de ses parents va changer radicalement ses projets : Paul va leur annoncer son mariage et va leur présenter la future. Trouver l'âme sœur n'est pas chose évidente, qu'elle plaise aux parents en est une autre ! Pour Bernard et Martine, Madeleine n'est pas la bonne, et pourtant ils voudraient que ce soit « la bonne ». un mariage prévu tout en « blanc » pour une pléiade de situations équivoques. Croquer la pomme, même lorsqu'elle est bicolore, donne tout de même un petit pépin....



Entrée gratuite / Participation libre

Dîner concert

Dîner concert - Bistrot La Cotinière à Saint-Jean-de-Losne

Vendredi 1er février

Premier Dîner-Concert

Avec : Fanny Williams, Clément Passant et Didier Renard.

Réservations conseillées :

03.80.39.40.01





Soirée dansante

Soirée Tartiflette - Salle des Fêtes de Losne

Samedi 9 février - 19h30

Organisé par la section canoë kayak de l'A.S.V.B.D.
 Apéritif, tartiflette/poulet-gratin dauphinois, fromage, café, dessert.
 Inscription avant le 2 février
 Contact :

Sylvie 06.10.33.03.21
 guidot.sylvie@neuf.fr



Adultes : 20€ / Enfants : 10€

Sortie

Journée neige - Les Rousses

Dimanche 17 février - Chalet des PTT (au pied de la Dôle),
 route du col de la Faucille

Le Comité des fêtes de Losne propose :
 Départ 6h30 parking Salle des Fêtes de Losne - Retour 20h environ.
 Ski de fond, luge, ski de piste, promenades en raquettes.
 Restauration possible sur place, salle chauffée pour repas tirés du sac.
 Réservations/annulations jusqu'au 10 février :

03.80.77.92.43
 06.66.61.36.74



Adultes : 21€ / Enfants moins de 12ans : 15€



Cinéma

Au bout des doigts - Salle des Fêtes de Losne

Mardi 11 février - 20h30

De : Ludovic Bernard

Avec : Julie Benchetrit, Lambert Wilson, Kristin Scott Thomas, Karidja Touré, Elsa Lepoivre, André Marcon, Michel Jonasz, Xavier, Xavier Guelfi...

Genre : Drame, Comédie

Durée : 1h46



Adultes : 5,50€ / Enfants : 4,50€

MIRAI- Ma petite sœur - Salle des Fêtes de Losne

Mardi 26 février - 15h

Dans le cadre du festival « TOURNEZ BOBINES »

De : Mamoru Hosoda

Avec : Moka Kamishiraishi, Haru Kuroki, Gen Hoshino, Kumiko Aso, Mitsuo Yoshihara, Koji Yakusho, Yoshiko Miyazaki

Genre : Animation, Famille

Durée : 1h38



Adultes : 5,50€ / Enfants : 4,50€



L'Incroyable histoire du facteur Cheval - Salle des Fêtes de Losne

Mardi 26 février - 20h30

De : Nils Tavernier

Avec : Jacques Gamblin, Laetitia Casta, Bernard Le Coq, Florence Thomassin, Natacha Lindinger, Aurélien Wiik, Alain Blazquez, Thomas Baillet...

Genre : Comédie dramatiques

Durée : 1h45



Adultes : 5,50€ / Enfants : 4,50€

PACHAMAMA - Salle des Fêtes de Seurre

Mercredi 20 février - 15h

De : Juan Antin

Avec : Andrea Santamaria, India Coenen, Saïd Amadis, Marie-Christine Darah, Alex Harrouch, Vincent Ropion, Jean-Marc Pannetier, Gérard Surugue...

Genre : Animation

Durée : 1h15

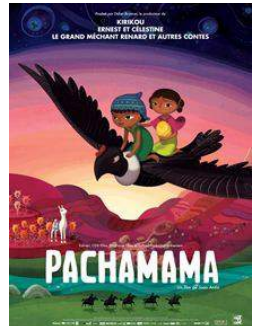

Adultes : 5,50€ / Enfants : 4,50€



Equitation

Accès site et préparatoires d'hiver - Centre Equestre le Galopin de Brazey en Plaine

Dimanche 3 février

Epreuves préparatoires, venez concourir et préparer la saison.
 Parcours « type concours », initiation pour les plus petits au parcours de saut : 12€ par tour
 Locations boxes à la journée : 15€ par boxe
 Réservations par mail jusqu'au 29 janvier
 Contact :

lepetitgalopin@free.fr
 WWW.equitation-galopin.com
 Facebook : Le Galopin - Brazey 21



Entrée gratuite, restauration sur place

Championnats 21 Club & Poney - Centre Equestre le Galopin de Brazey en Plaine

Dimanche 10 février

Grand manège, paddock couvert et accès direct en piste, tribunes spectateurs en accès libre.
 Philippe MOUTRILLE en chef de piste.
 Locations boxes à la journée : 15€ par boxe, réservations par mail jusqu'au 4 février.

Contact :
 lepetitgalopin@free.fr
 WWW.equitation-galopin.com
 Facebook : Le Galopin - Brazey 21



Entrée gratuite, restauration sur place



A noter

Carnaval Vénitien- Annecy

Samedi 16 mars

L'association l'Abeille vous propose de découvrir Annecy.
Départ en car à 6h de la Mairie de Franxault, retour vers 20h/21h.
Inscriptions : avant le 2 mars, prises uniquement avec le règlement
(possibilité de paiement en deux fois), s'adresser à la Mairie de Franxault.

Contact :

mairie@franxault.fr

03.80.29.07.01 (mardi et jeudi matins, samedi matin).

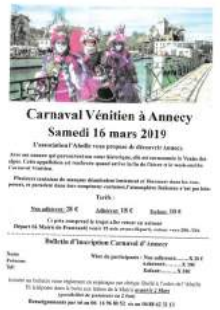

Adhérents de l'abeille : 18€ / Non adhérents : 28€ /
Enfants : 10€

Salon Photo Nature - Salle polyvalente de Saint-Jean-de-Losne

Vendredi 22 mars - de 13h30 à 18h

Samedi 23 et dimanche 24 mars - de 10h à 18h

Organisé par Saône Nature Patrimoine
Le 12ème salon photo nature du Val de Saône.
Avec Franck Fouquet en invité d'honneur.

Contact :

03.80.79.08.33



2€ / gratuit pour les moins de 14ans



Pêche à la Truite - Etang de Trouhans
Samedi 2 et dimanche 3 mars - à partir de 6h30

Le Bas sauvage propose :
 Lâcher de 100kg dont 2 grosses truites dont leurs prises donneront droit à 2 cartes annuelles gratuites.
 Inscriptions sur place.
 Buvettes et sandwich



10€ par personne samedi / 15€ par personne dimanche

Les Amateurs d'Anciennes - Seurre
Tous les 2ème dimanche du mois de Mars à Octobre - de 9h30 à 12h

Rendez-vous sur le parking du Supermarché Bi1 route de Pagny Le Château.
 Contact :
 lesanciennesdu21@gmail.com





Pour la Saint-Valentin

Les restaurants de Rives de Saône se mettent à l'heure de l'amour, contactez les pour connaître leurs menus.

Vous retrouverez la liste de nos restaurants sur notre site :

www.saone-tourisme.fr





Le Salon Fluvial

SAINT-JEAN-DE-LOSNE

27 & 28
AVRIL
2019

VISITER
VENDRE
EXPOSER
ACHETER
DÉCOUVRIR
RENCONTRER

LE SALON FLUVIAL AU CŒUR DU FLUVIAL
SAINT-JEAN-DE-LOSNE LE 1ER PÔLE FLUVIAL DE FRANCE

Salon Fluvial - Saint-Jean-de-Losne

Samedi 27 & dimanche 28 avril

Visiter, vendre, exposer, acheter, découvrir et rencontrer :

www.le-salon-fluvial.fr



Boutique souvenir Office de Tourisme Rives de Saone

Dans nos offices de Saint-Jean-de-Losne et Seurre

Vous pouvez retrouver sur http://bit.ly/boutique_RDS tous nos articles en vente : produits régionaux et peluches.





chez nous



rendez VOUS

**Bureau d'information touristique
de Seurre
Capitainerie
rue de la perche à l'oiseau
21250 SEURRE
09 61 38 56 11**

**Bureau d'information touristique
Saint-Jean-de-Losne
2 rue de la Liberté
21170 SAINT-JEAN-DE-LOSNE
03 80 37 15 70**

Horaires d'ouverture 2019 de l'office de Tourisme Rives de Saône
Opening hours / Öffnungszeiten

Bureau d'information Seurre

Capitainerie - Rue de la perche à l'oiseau - 21250 SEURRE
Tél. 09 61 38 56 11 - contact@saone-tourisme.fr - www.sasone-tourisme.fr

Janvier / January / Januar						
L		7	14	21	28	
M	1	8	15	22	29	
M	2	9	16	23	30	
J	3	10	17	24	31	
V	4	11	18	25		
S	5	12	19	26		
D	6	13	20	27		

Février / February / Februar						
L		4	11	18	25	
M		5	12	19	26	
M		6	13	20	27	
J		7	14	21	28	
V	1	8	15	22		
S	2	9	16	23		
D	3	10	17	24		

Mars / March / März						
L		4	11	18	25	
M		5	12	19	26	
M		6	13	20	27	
J		7	14	21	28	
V	1	8	15	22	29	
S	2	9	16	23	30	
D	3	10	17	24		

de 10h à 12h et de 14h à 17h
 de 10h à 12h
 Fermé / Closed / Geschlossen

Bureau d'information Saint-Jean-de-Losne

Hôtel Dieu 2 rue de la Liberté 21170 SAINT-JEAN-DE-LOSNE
Tél. 03.80.37.15.70. - contact@saone-tourisme.fr - www.sasone-tourisme.fr

Janvier / January / Januar						
L		7	14	21	28	
M	1	8	15	22	29	
M	2	9	16	23	30	
J	3	10	17	24	31	
V	4	11	18	25		
S	5	12	19	26		
D	6	13	20	27		

Février / February / Februar						
L		4	11	18	25	
M		5	12	19	26	
M		6	13	20	27	
J		7	14	21	28	
V	1	8	15	22		
S	2	9	16	23		
D	3	10	17	24		

Mars / March / März						
L		4	11	18	25	
M		5	12	19	26	
M		6	13	20	27	
J		7	14	21	28	
V	1	8	15	22	29	
S	2	9	16	23	30	
D	3	10	17	24		

de 10h à 12h et de 14h à 17h
 de 10h à 12h
 Fermé / Closed / Geschlossen

Numéros d'Urgence

In case of emergency

- 112 Appel d'urgence européen - European emergency cal
- 18 Pompiers - Fire brigade - Feuerwehr
- 15 SAMU - Emergency services - Nottfallarzt
- 17 Police - Polizei